# Connettore - Rondella sagomata HK in acciaio zincato a caldo

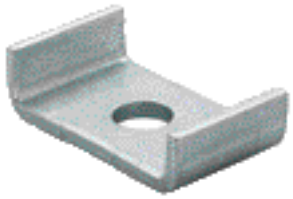

Installazione laterale tubazioni su binario di montaggio

Installazione binario di montaggio a muro

## APPLICAZIONI

- Rondella sagomata per stabilizzare il profilo.
- Particolarmente idoneo per l'utilizzo in locali chiusi in cui è presente un alto tasso di umidità o all'esterno in ambienti poco corrosivi.

## VANTAGGI/BENEFICI

- La forma ad U della rondella sagomata previene efficacemente la flessione del profilo.
- La forma della rondella sagomata rende le installazioni passanti nel profilato rapide e semplici.
- Il rivestimento superficiale crea un elevata protezione anticorrosiva contro influenze ambientali come l'umidità, acqua, acqua salata o altre sostanze corrosive.

## CERTIFICAZIONI

## PROPRIETÀ

- **Materiale:** Acciaio S235 JR (materiale n° 1.0037) secondo DIN EN 10025
- **Zincatura:** Zincatura a caldo , min 45 µm secondo DIN EN ISO 1461

## DATI TECNICI

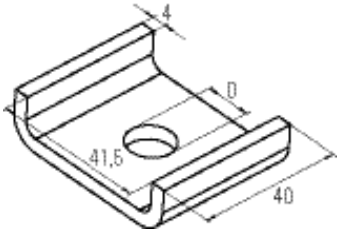


| Prodotto | Art. n° | Fire test report | Diametro foro D [mm] | Confezione [pz] |
|---|---|---|---|---|
| **HK 41 10,5 hdg** | **538113** 1) | **X** | 10,5 | 50 |
| **HK 41 12,5 hdg** | **538114** 1) | **X** | 12,5 | 50 |

1) Prodotto disponibile su richiesta. Tempi di consegna da concordare con il personale fischer.