Il collare U-bolt con filettatura metrica

APPLICAZIONI

- Installazione di tubazioni verticali o sospese.

VANTAGGI/BENEFICI

- Le due filettature del cavallotto a “U” permettono un’ideale adattamento in funzione del diametro esterno della tubazione.

PROPRIETÀ

- **Materiale:** Acciaio con resistenza a trazione min di 360 N/mm²
- **Zincatura:** Zincatura a freddo

DATI TECNICI

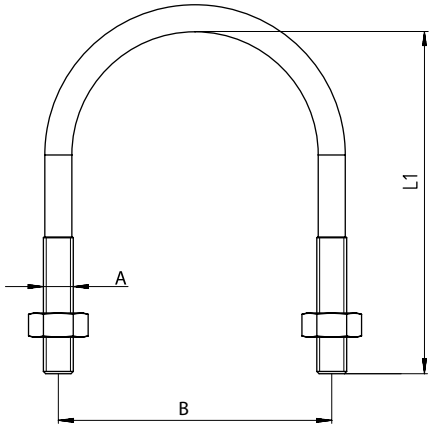

Prodotto	Art. n°	Filettatura A	Lunghezza L1 [mm]	Dimensione nominale	Larghezza B B [mm]	Confezione [pz]			
ETR 12 - 17	**024416**	M 6	35	3/8"	24	10			
ETR 15 - 21	**024417**	M 6	40	1/2"	28	10			
ETR 20 - 27	**024418**	M 8	50	3/4"	36	10			
ETR 26 - 34	**024419**	M 8	55	1"	43	10			
ETR 33 - 42	**024420**	M 8	68	1 1/4"	51	10			
ETR 40 - 49	**024421**	M 8	70	1 1/2"	58	10			
ETR 50 - 60	**024422**	M 8	80	2"	69	10			
ETR 66 - 76	**024424**	M 10	110	2 1/2"	88	10			
ETR 80 - 90	**024426**	M 10	115	3"	102	10			
ETR 90 - 102	**024427**	M 12	145	3 1/2"	116	5			
ETR 102 - 114	**024429**	M 12	156	4"	128	5			
ETR 131 - 140	**024432**	M 14	185	5"	156	5			
ETR 168	**024435**	M 14	210	6"	184	5			
ETR 219	**024437**	M 14	270	8"	236	5			