Il collare per tubazioni con guarnizione per l'isolamento acustico per carichi medio/pesanti con attacco GAS

Tubazione sostenuta su telaio

Dilatazione lineare tubazione sospesa con elemento di scorrimento

APPLICAZIONI

- Fissaggio di tubazioni medio-pesanti con barre con filettatura GAS mediante flange GPS o GPR.

VANTAGGI/BENEFICI

- Gli alti carichi testati garantiscono il funzionamento in sicurezza del collare FRSM.
- Gli alti carichi testati garantiscono un funzionamento in sicurezza del collare FRSM.
- La guarnizione per l'isolamento acustico fornisce protezione dal rumore e impedisce la corrosione per contatto.
- Le due viti permettono una facile regolazione in funzione del diametro esterno della tubazione.
- La caratteristica di sicurezza delle viti assicura un'installazione senza problemi.

PROPRIETÀ

- **Materiale:** Acciaio DD11 (materiale n° 1.0332) secondo DIN EN 10111
- **Zincatura:** Zincatura a freddo, 5 - 9 µm
- **Dado di connessione:** 1/2" resistenza di saldatura
- **Vite di bloccaggio:** vite testa piatta con croce
- **Materiale inserto di isolamento acustico:** EPDM; senza cloro; senza silicone
- **Range di temperatura:** -50 °C ÷ +110 °C
- **Durezza:** 45 ± 5° Shore A
- **Comportamento a fuoco:** DIN 4102: Classe B2

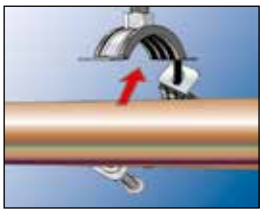

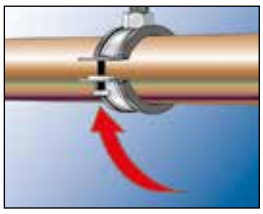

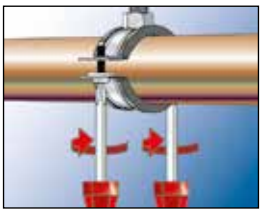

DATI TECNICI

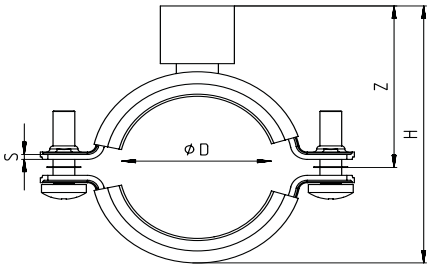

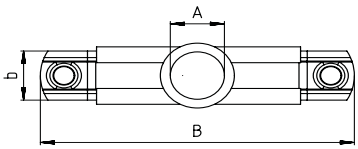

Prodotto	Art. n°	Filettatura A	Dimensione nominale [pollici]	Range di serraggio D [mm]	Larghezza B B [mm]	Altezza H H [mm]	Larghezza x spessore b x s [mm]	Altezza Z Z [mm]	Vite di bloccaggio	Carico statico racc. max (trazione centrata) Nracc [kN]	Confezione [pz]
FRSM 2"	**535502** 1)	1/2"	2"	60 - 66	111	109	20 x 2,0	67	M 6	1.50	25
FRSM 2 1/2"	**535503** 1)	1/2"	2 1/2"	73 - 80	131	123	25 x 2,5	74	M 6	3.15	10
FRSM 3"	**535504** 1)	1/2"	3"	87 - 94	146	137	25 x 2,5	81	M 8	3.15	10
FRSM 110 mm	**535505** 1)	1/2"	–	105 - 112	166	157	25 x 2,5	91	M 8	3.15	10
FRSM 4"	**535506** 1)	1/2"	4"	112 - 118	172	163	25 x 2,5	94	M 8	3.15	10
FRSM 133 mm	**535507** 1)	1/2"	–	132 - 137	191	182	25 x 2,5	104	M 8	3.15	10
FRSM 5"	**535508** 1)	1/2"	5"	137 - 142	196	187	25 x 2,5	106	M 8	3.15	10
FRSM 160 mm	**535509** 1)	1/2"	–	159 - 164	218	209	25 x 2,5	117	M 8	3.15	8
FRSM 6"	**535511** 1)	1/2"	6"	164 - 169	223	214	25 x 2,5	120	M 8	3.15	8

1) Prodotto disponibile su richiesta. Tempi di consegna da concordare con personale fischer.